

Rev	Nr	Beskrivelse	Dato	Sign.	Kontr.
-----	----	-------------	------	-------	--------

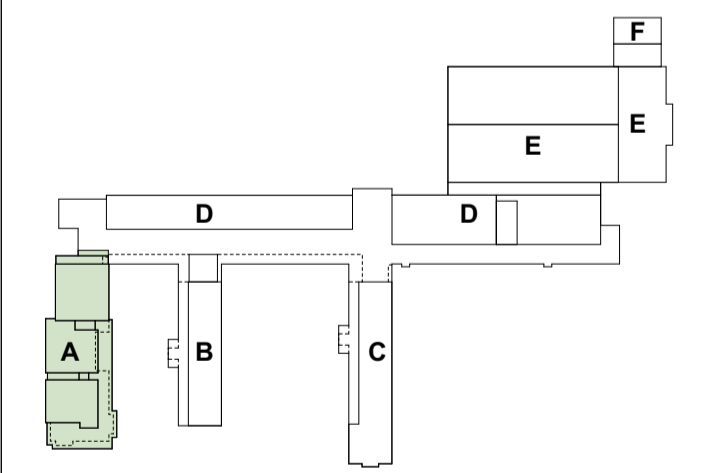

arkitektkontoret **A38**
 Saksark.: Rolf Sande 5762 7450 post@a38.no

Prosjekt nr.: **2607.30.M11-1**
 Fase: Anbud
 Dato: 26.06.26 1:100
 Sign: SHH KJAA
 Kontr: KJAA
 Lærdalsøyri skule
 Lærdal Kommune

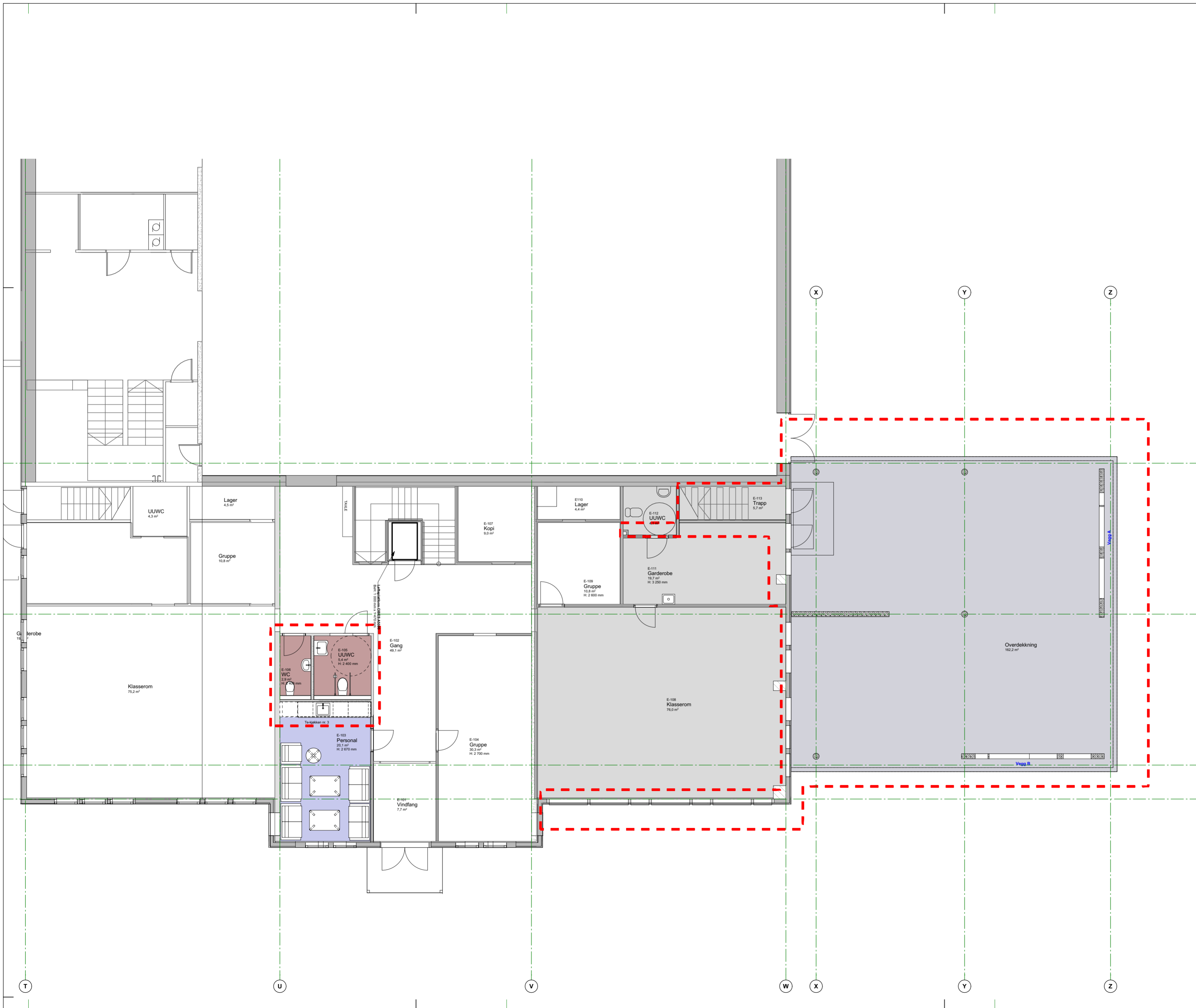

Rev	Nr	Beskrivelse	Dato	Sign.	Kontr.
-----	----	-------------	------	-------	--------

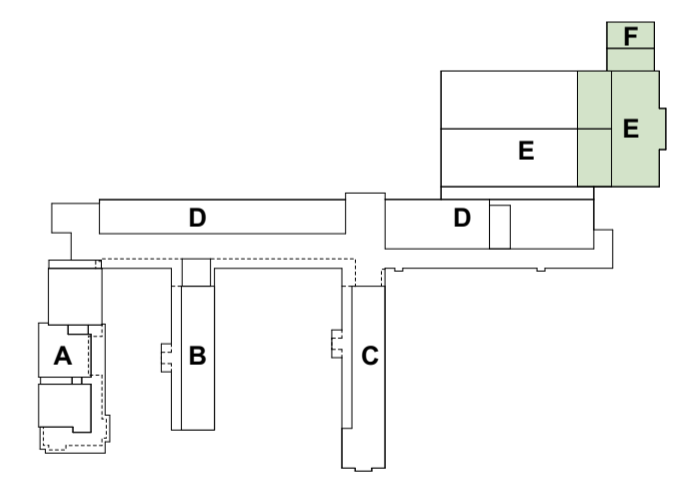

arkitektkontoret **A38**

Saksark.: Rolf Sande 5762 7450 post@a38.no

Prosjektnr.: Fase: Teikningsnr.: Del nr.: Rev.:

2607.30.M11-3

Møbleringsplan 1 etg. - fløy E og F

Dato: 26.06.26 Målestokk (A2-L): 1:100 Fase: Anbud Sign.: SHH Kontroll: KJAA

Lærdalsøyri skule

Lærdal Kommune

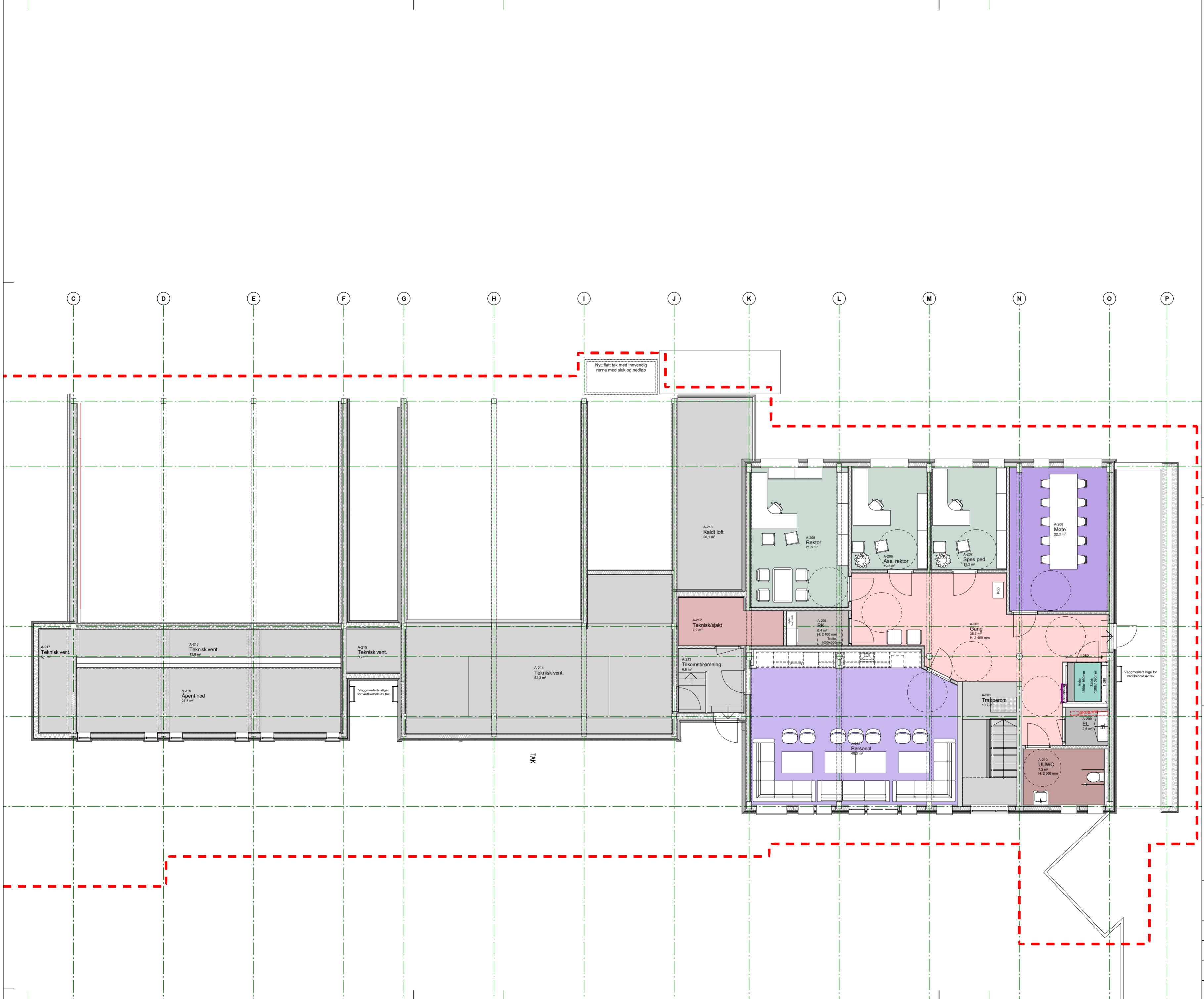

Rev	Nr	Beskrivelse	Dato	Sign.	Kontr.
-----	----	-------------	------	-------	--------

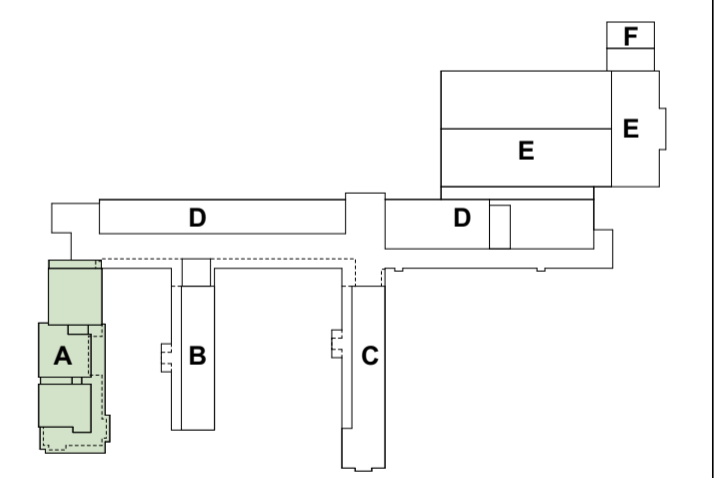

arkitektkontoret **A38**

Saksark.: Rolf Sande 5762 7450 post@a38.no

Prosjektnr.: Fase: Teikningsnr.: Del nr.: Rev.:

2607.30.M12-1

Møbleringsplan 2 etg. - fløy A

Dato: 26.06.26 Målestokk (A2-L): 1:100 Fase: Anbud Sign: SHH Kontroll: KJAA

Lærdalsøyri skule
Lærdal Kommune

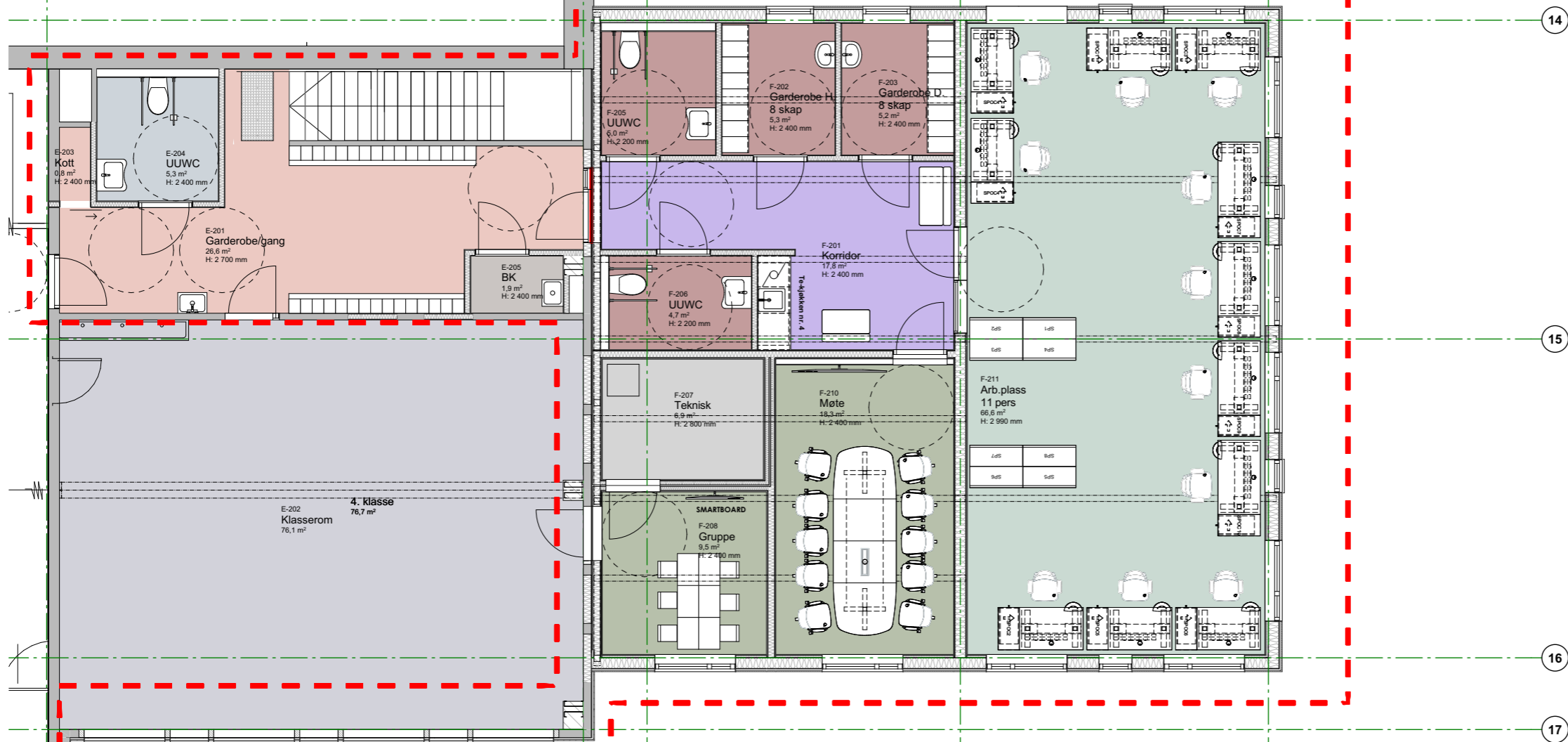

Rev	Nr	Beskrivelse	Dato	Sign.	Kontr.

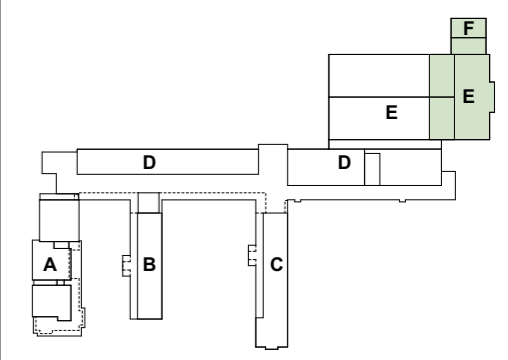

arkitektkontoret **A38**
 Saksark.: Rolf Sande 5762 7450 post@a38.no

Prosjektnr.: Fase: Teikningsnr.: Del nr.: Rev.:

2607.30.M12-2

Møbleringsplan 2 etg. - fløy E og F

Dato: 26.06.26 Målestokk (A3-L): 1:100 Fase: Anbud Sign.: SHH Kontroll: KJAA

Lærdalsøyri skule

Lærdal Kommune